Fox - Doña Raposa

El Planeta del Tiempo



Descarga la aplicación

Google Play App Store

2026, Fox - Doña Raposa — Todos los derechos reservados.
Prohibida la copia de este contenido sin autorización.

Sinopsis

Un pequeño dinosaurio descubre un portal hacia un planeta donde un día transcurre en segundos. Vive aventuras increíbles, pero aprende que la velocidad del tiempo puede cambiar vidas para siempre.



Descarga la aplicación

Google Play App Store

Escucha la historia con audio y más interacciones en la aplicación.

EDAD	CATEGORÍA	TIEMPO
5-12 años	Aventura	8 min

2026, Fox - Doña Raposa — Todos los derechos reservados.
Prohibida la copia de este contenido sin autorización.



Al pequeño dinosaurio Dino le encantaba explorar el bosque. Un día, entre dos rocas, encontró un portal azul brillante. Al cruzarlo, vio árboles morados, un cielo naranja y sintió un aire ligero y suave. Fascinado, pasó todo el día explorando el nuevo mundo.





Al ver la hora, Dino se asustó y corrió de regreso al portal, pensando que llegaría tarde a su entrenamiento. Pero, al mirar el reloj, se dio cuenta de que apenas había pasado tiempo. ¡Descubrió un secreto: un día entero en aquel planeta duraba menos de un segundo en su propio mundo!



Al día siguiente, a Dino se le ocurrió una idea brillante: ¡podría jugar allí todo el día y aún le sobraría tiempo antes de ir a la escuela! Sin embargo, cada día en su hogar equivalía a décadas en aquel planeta. Con cada visita, los ríos cambiaban, y surgían lagos y bosques de la nada.



En uno de sus viajes, Dino llevó su tabla para nadar, ¡pero al llegar, el lugar estaba cubierto de nieve! Empezó a llevar juguetes, pelotas y amigos para pasar «días» jugando en aquel portal mágico antes de ir a clase en su mundo real.



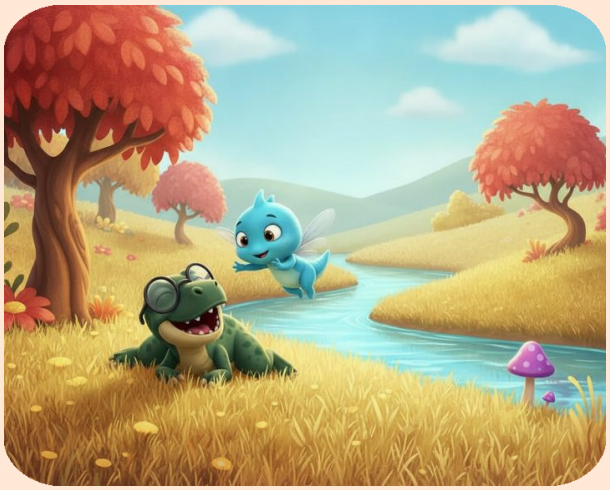

Un día, Dino fue solo y conoció a un habitante peculiar pero muy simpático. Jugaron todo el día y se hicieron grandes amigos. Pero, cuando regresó al día siguiente, la vertiginosa velocidad del tiempo en el planeta había convertido a su amigo en un anciano. Dino se llevó un gran susto.





De vuelta en casa, Dino fue a la escuela sintiéndose triste y extrañando profundamente a su amigo, que había envejecido tan rápido. Con el corazón oprimido, se prometió a sí mismo no volver jamás a aquel portal, pues la velocidad del tiempo le causaba demasiado dolor. -*-*-



Días después, en una tarde de puro aburrimiento, Dino decidió cruzar el portal solo para ver cómo estaba el mundo. Entre los nuevos paisajes, encontró a una chica alienígena muy parecida a él. Le preguntó si era una dinosauria, pero ella no lo sabía.



Jugaron todo el día, trepando a los árboles y corriendo por las colinas. Dino se enamoró de ella. Pero pronto recordó la regla del tiempo: si él se marchaba, al día siguiente ella ya habría envejecido. Entonces, tuvo la idea de llevarla a su propio planeta.



La chica cruzó el portal con él, conoció su hogar y se divirtió con sus juguetes. Pero, tras un rato de juego, dijo que necesitaba volver a su casa. Dino la acompañó de regreso a través del portal para despedirse con calma.



Al pisar el planeta de ella, llegó el impacto: mientras ella jugaba unas horas en el mundo de Dino, allí habían pasado décadas. El lugar donde vivía había desaparecido, sus amigos se habían ido con el paso de los años y ella se dio cuenta de que había perdido todo lo que tenía.



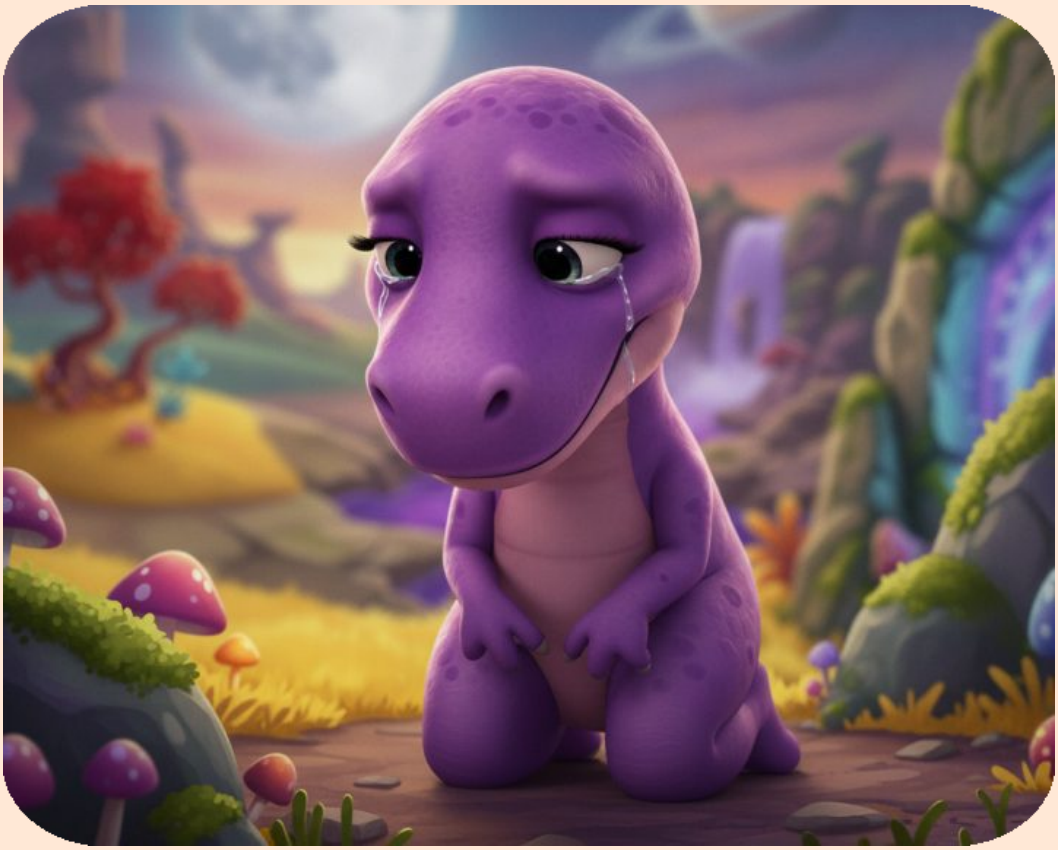

La chica tomó conciencia de la situación y comprendió que estaba completamente sola en aquel vasto y cambiante planeta. Con lágrimas en los ojos, miró hacia el portal y hacia Dino, entendiendo que él era el único amigo de verdad que le quedaba en todo el universo.



Le dio la mano a Dino y cruzó el portal para vivir en su mundo. Allí, el tiempo transcurría despacio y sin sobresaltos. Por fin, ambos pudieron jugar todos los días y crecer juntos al mismo ritmo, sin miedo al mañana.





FIN

Fox - Doña Raposa

Escucha la historia con audio y más interacciones en la aplicación.

Descarga la aplicación

Google Play App Store

Sitio oficial
https://fox-fabulas.web.app/esp

2026, Fox - Doña Raposa — Todos los derechos reservados.
Prohibida la copia de este contenido sin autorización.