Fox - Dona Raposa

# O Mistério dos blocos Rosa



**Baixe o aplicativo**

Google Play App Store

2026, Fox - Dona Raposa — Todos os direitos reservados.
Proibido a cópia deste conteúdo sem a autorização.

## Sinopse

Lily entra em um mundo de blocos onde o rosa está desaparecendo! Com um robô-gato, precisa salvar o castelo e voltar para casa.



**Baixe o aplicativo**

Google Play App Store

## Ouça a história com áudio e mais interações no aplicativo.

| IDADE | CATEGORIA | TEMPO |
| --- | --- | --- |
| 4-10 anos | Aventura | 4 min |

2026, Fox - Dona Raposa — Todos os direitos reservados.
Proibido a cópia deste conteúdo sem a autorização.



**Lily voltou da escola e, ao abrir a porta do quarto, viu uma luz brilhando em seu tablet. Curiosa, pegou o aparelho. De repente, um holograma em formato de coração surgiu da lanterna!**



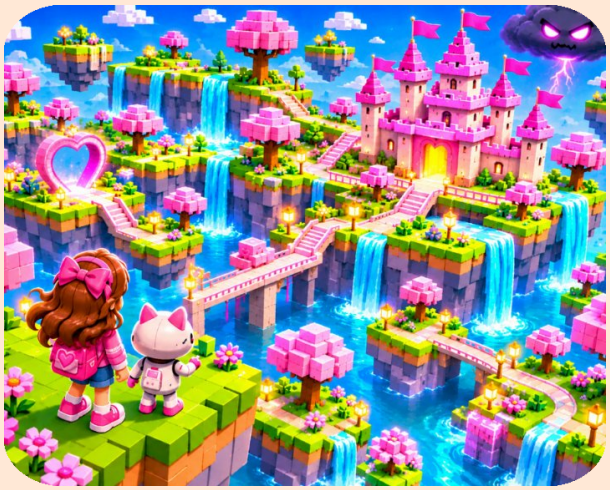

**O coração cresceu até virar um portal gigante! Lily atravessou e apareceu em um mundo de blocos coloridos, castelos e árvores rosas. Um robô-gato se aproximou: "Socorro! A cor rosa está desaparecendo!"**

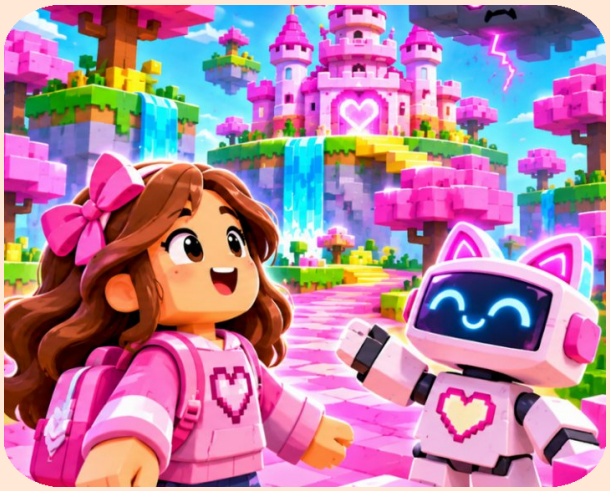



**"Você precisa colocar a bandeira rosa de coração no topo do castelo!", explicou o robô-gato. Mas uma nuvem preta estava roubando as cores! Lily olhou para a torre distante e decidiu enfrentar os desafios.**




**Para atravessar um rio, Lily encontrou blocos com números. Uma placa dizia: "Pule apenas nos números pares!" Ela saltou nos blocos 2, 4, 6 e 8. A ponte brilhou, mas a nuvem preta apareceu atrás dela!**

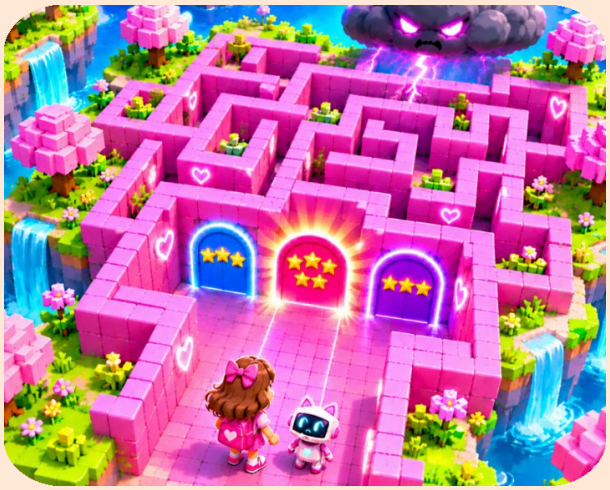

**Lily entrou em um labirinto com três portas. O robô-gato avisou: "Escolha o coração que tem cinco estrelas!" Ela encontrou a porta correta e escapou por pouco da nuvem, que já estava quase alcançando os dois!**

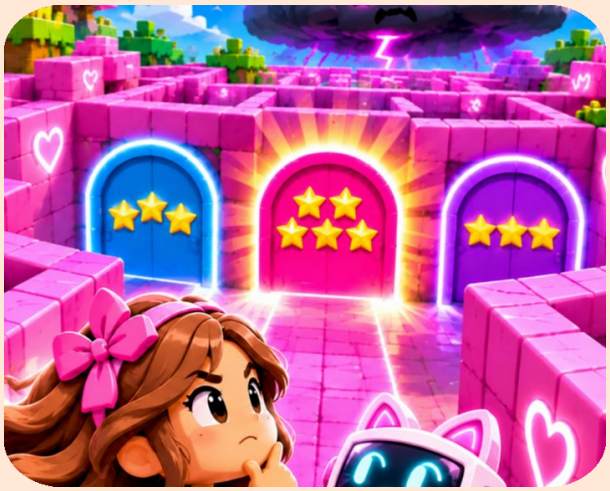



**No castelo, uma escada flutuante surgiu! Para subir, Lily precisava completar a sequência: rosa, azul, rosa, azul... "Rosa!", respondeu. Os degraus apareceram, e ela correu enquanto a nuvem escurecia o céu!**



**No alto da torre, Lily encontrou a bandeira rosa e a colocou no mastro! Uma explosão de luz coloriu todo o reino. A nuvem preta desapareceu, e o robô-gato entregou uma chave dourada como agradecimento!**

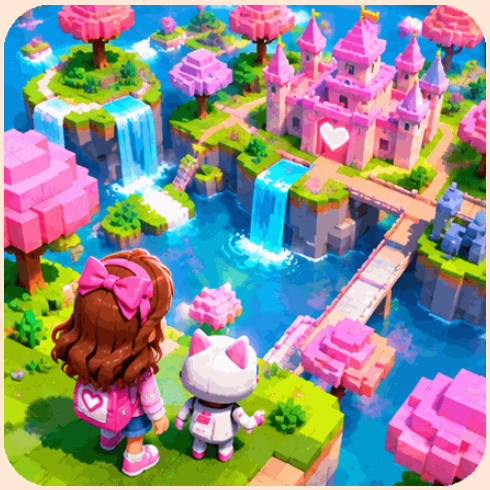

**Lily colocou a chave em uma fechadura brilhante. Um novo holograma de coração apareceu! Ela atravessou e voltou ao quarto. O tablet piscou com uma mensagem: "Obrigada, heroína do Reino Rosa!"** 💗





# FIM

Fox - Dona Raposa

## Ouça a história com áudio e mais interações no aplicativo.

**Baixe o aplicativo**

Google Play App Store

Site oficial
https://fox-fabulas.web.app/pt-br

2026, Fox - Dona Raposa — Todos os direitos reservados.
Proibido a cópia deste conteúdo sem a autorização.