Fox - Dona Raposa

O Mundo Secreto dos Blocos

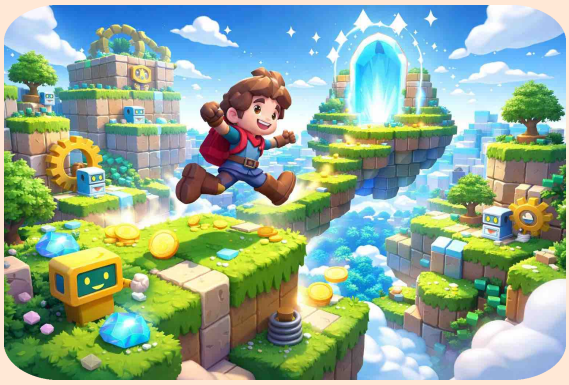

Baixe o aplicativo

Google Play App Store

2026, Fox - Dona Raposa — Todos os direitos reservados.
Proibido a cópia deste conteúdo sem a autorização.

Sinopse

Um menino entra em um mundo mágico de blocos e precisa desvendar oito segredos para encontrar o portal que o levará de volta para casa!

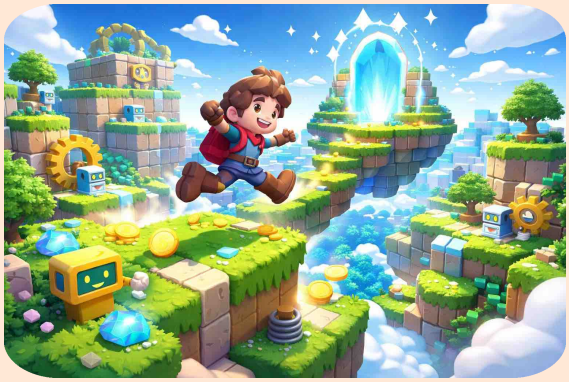

Baixe o aplicativo

Google Play App Store

Ouça a história com áudio e mais interações no aplicativo.

IDADE	CATEGORIA	TEMPO
4-10 anos	Aventura	4 min

2026, Fox - Dona Raposa — Todos os direitos reservados.
Proibido a cópia deste conteúdo sem a autorização.



Lucas adorava jogos de construir! Certa noite, uma luz saiu da tela do computador. Ao tocá-la, foi sugado por um portal brilhante e caiu em um mundo onde tudo era feito de blocos coloridos!





Lucas acordou numa floresta quadrada! Árvores, nuvens e animais eram feitos de cubos. Um pequeno robô apareceu: "Bem-vindo! Para voltar para casa, você precisa encontrar oito cristais secretos!"





O robô levou Lucas até uma ponte quebrada sobre um rio de lava. "Use os blocos para atravessar!", explicou. Lucas construiu uma ponte resistente e encontrou seu primeiro cristal brilhante!



Atrás das montanhas, Lucas descobriu um castelo flutuante. Para entrar, precisou resolver um enigma de cores. Ao combinar os blocos corretamente, abriu a porta e encontrou mais dois cristais!

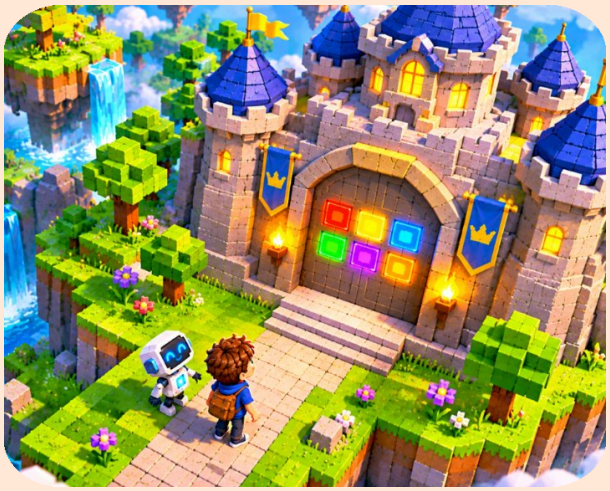



Na floresta encantada, árvores mudavam de lugar! Lucas seguiu pistas deixadas por animais quadradinhos e encontrou uma caverna escondida. Lá, conquistou outros dois cristais mágicos!



Um gigante feito de pedras bloqueava o caminho! "Só passa quem provar sua bondade!", disse ele. Lucas ajudou um passarinho preso entre blocos. O gigante sorriu e entregou o sexto cristal!



Com seis cristais, Lucas chegou à Torre do Tempo. Precisou organizar engrenagens coloridas para fazê-la funcionar. Ao resolver o desafio, recebeu os dois últimos cristais e abriu o portal!

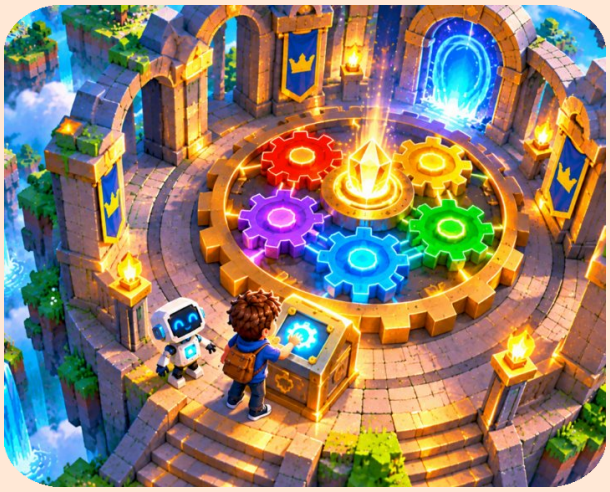



Lucas atravessou o portal e apareceu em seu quarto! O computador estava desligado, mas um pequeno bloco brilhava sobre a mesa. Ele sorriu: aquela aventura tinha sido real!



FIM

Fox - Dona Raposa

Ouça a história com áudio e mais interações no aplicativo.

Baixe o aplicativo

Google Play App Store

Site oficial
https://fox-fabulas.web.app/pt-br

2026, Fox - Dona Raposa — Todos os direitos reservados.
Proibido a cópia deste conteúdo sem a autorização.