Fox - Dona Raposa

O Planeta do Tempo



Baixe o aplicativo

Google Play App Store

2026, Fox - Dona Raposa — Todos os direitos reservados.
Proibido a cópia deste conteúdo sem a autorização.

Sinopse

Um menino dinossauro descobre um portal para um planeta onde um dia passa em segundos. Ele vive incríveis aventuras, mas aprende que a velocidade do tempo pode mudar vidas para sempre



Baixe o aplicativo

Google Play App Store

Ouça a história com áudio e mais interações no aplicativo.

IDADE	CATEGORIA	TEMPO
5-12 anos	Aventura	8 min

2026, Fox - Dona Raposa — Todos os direitos reservados.
Proibido a cópia deste conteúdo sem a autorização.



O pequeno dinossauro Dino adorava explorar a floresta. Certo dia, entre dois rochedos, achou um portal azul brilhante. Ao atravessar, viu árvores roxas, céu laranja e sentiu um ar leve e suave. Fascinado, passou o dia todo explorando o novo mundo.





Assustado ao ver a hora, Dino correu de volta ao portal achando que perderia o treino. Mas, ao olhar o relógio, viu que não passou quase nada de tempo. Ele descobriu um segredo: um dia inteiro naquele planeta durava menos de 1 segundo no seu mundo!



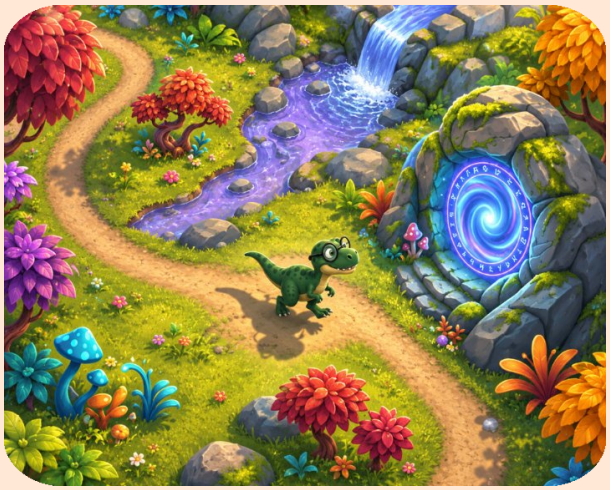

No dia seguinte, Dino teve uma ideia brilhante: poderia brincar lá o dia todo e ainda ter tempo de sobra antes da escola! Só que cada dia na sua casa significava décadas naquele planeta. A cada visita, os rios mudavam, lagos e florestas surgiam do nada.





Numa das viagens, Dino levou sua prancha para nadar, mas ao chegar lá o lugar estava coberto de neve! Ele começou a levar brinquedos, bolas e amigos para passarem "dias" brincando naquele portal mágico antes de ir para a aula no seu mundo real.



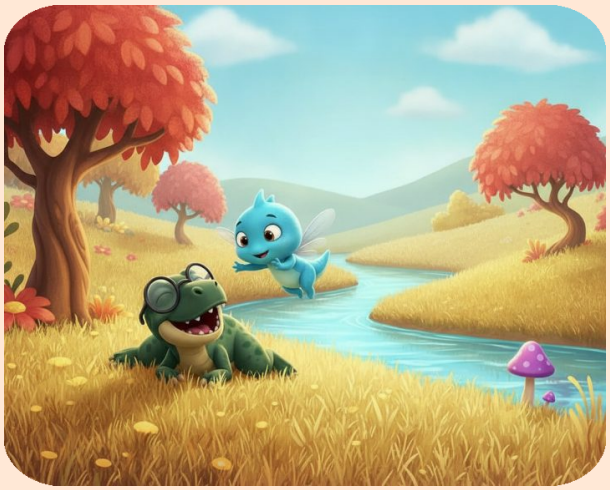

Certo dia, Dino foi sozinho e conheceu um morador estranho e muito simpático. Brincaram o dia todo e viraram grandes amigos. Mas, quando voltou no dia seguinte, o tempo veloz do planeta fez seu amigo virar um velhinho. Dino ficou bastante assustado.





De volta em casa, Dino foi para a escola triste, morrendo de saudades do amigo que envelheceu tão rápido. Com o coração apertado, ele prometeu a si mesmo que nunca mais voltaria para aquele portal, pois a velocidade do tempo doía demais.

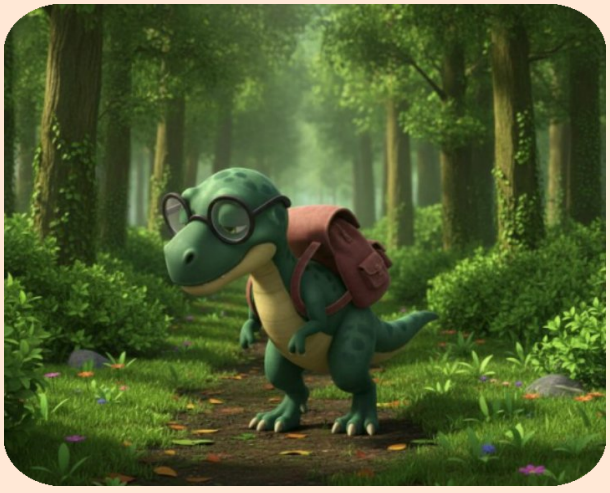



Dias depois, em um tarde de puro tédio, Dino resolveu atravessar o portal só para ver como o mundo estava. Entre as novas paisagens, encontrou uma garota alienígena muito parecida com ele. Perguntou se ela era dinossauro, mas ela não sabia.





Eles brincaram o dia todo, subindo em árvores e correndo pelas colinas. Dino se apaixonou por ela. Mas logo lembrou da regra do tempo: se fosse embora, no dia seguinte ela já teria envelhecido. Então teve a ideia de levá-la para o seu planeta.





A garota atravessou o portal com ele, conheceu sua casa e se divertiu com seus brinquedos. Mas, depois de um tempo brincando, disse que precisava voltar para a sua casa. Dino a acompanhou de volta pelo portal para se despedirem com calma.



Ao pisarem no planeta dela, veio o choque: enquanto ela brincava algumas horas no mundo do Dino, décadas se passaram ali. O lugar onde morava tinha sumido, seus amigos haviam partido com os anos e ela percebeu que havia perdido tudo o que tinha.





A garota caiu em si e percebeu que estava completamente sozinha naquele vasto e mutável planeta. Com lágrimas nos olhos, olhou para o portal e para o Dino, entendendo que ele era o único amigo de verdade que lhe restava em todo o universo.





Ela deu a mão ao Dino e atravessou o portal para morar no mundo dele. Lá, o tempo corria devagar e sem sustos. Finalmente, os dois puderam brincar todos os dias e crescer juntos no mesmo ritmo, sem medo do amanhã.





FIM

Fox - Dona Raposa

Ouça a história com áudio e mais interações no aplicativo.

Baixe o aplicativo

Google Play App Store

Site oficial
https://fox-fabulas.web.app/pt-br

2026, Fox - Dona Raposa — Todos os direitos reservados.
Proibido a cópia deste conteúdo sem a autorização.